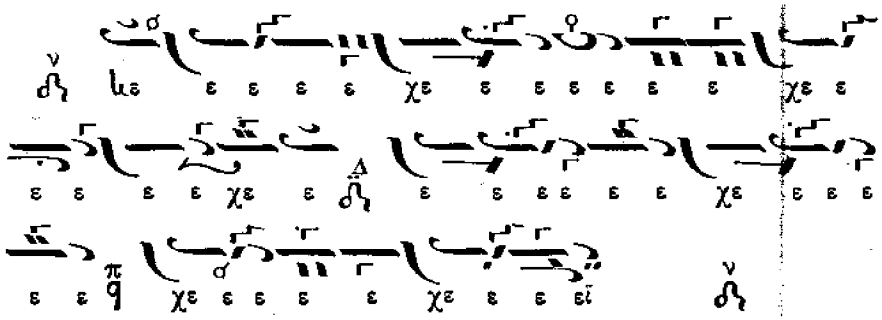
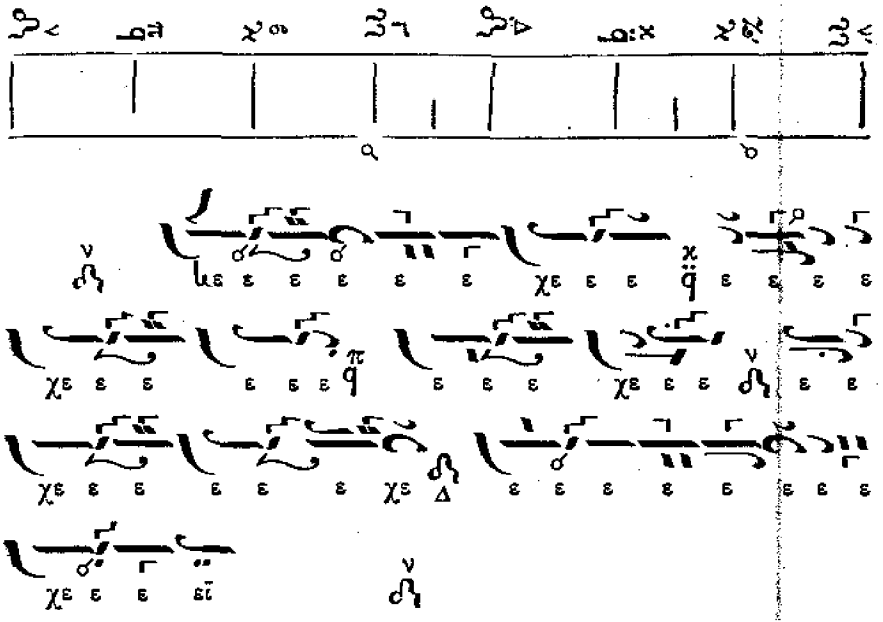
Τὸ Γκεβὲστ παράγεται ἐκ τοῦ Ῥάστ· εἶναι ἦχος πλ. δ'. ἄρχεται ἀπὸ τοῦ Χουσεϊνί, καὶ μετὰ τοῦ Νὺμ Οὐζὰλ πάλιν ἀνέρχεται εἰς τὸ Χουσεϊνί· πατῶν δὲ τὸ Νὺμ Ἀτζὲμ καταβαίνει εἰς τὸ Δ͡ιουγκι͡άχ, ἐκ τοῦ ὁποίου κατιὸν εἰς τὸ Ῥάστ καὶ Νὺμ Γκεβὲστ μέχρι τοῦ Γεγκι͡άχ, πηδᾷ εἰς τὸ Ῥάστ, καὶ πάλιν δεικνῦον ὀλίγον τὸ Νὺμ Γκεβέστ, καταλήγει εἰς τὸ Ῥάστ.